2. NADZEMNÍ PODLAŽÍ M 1 : 100

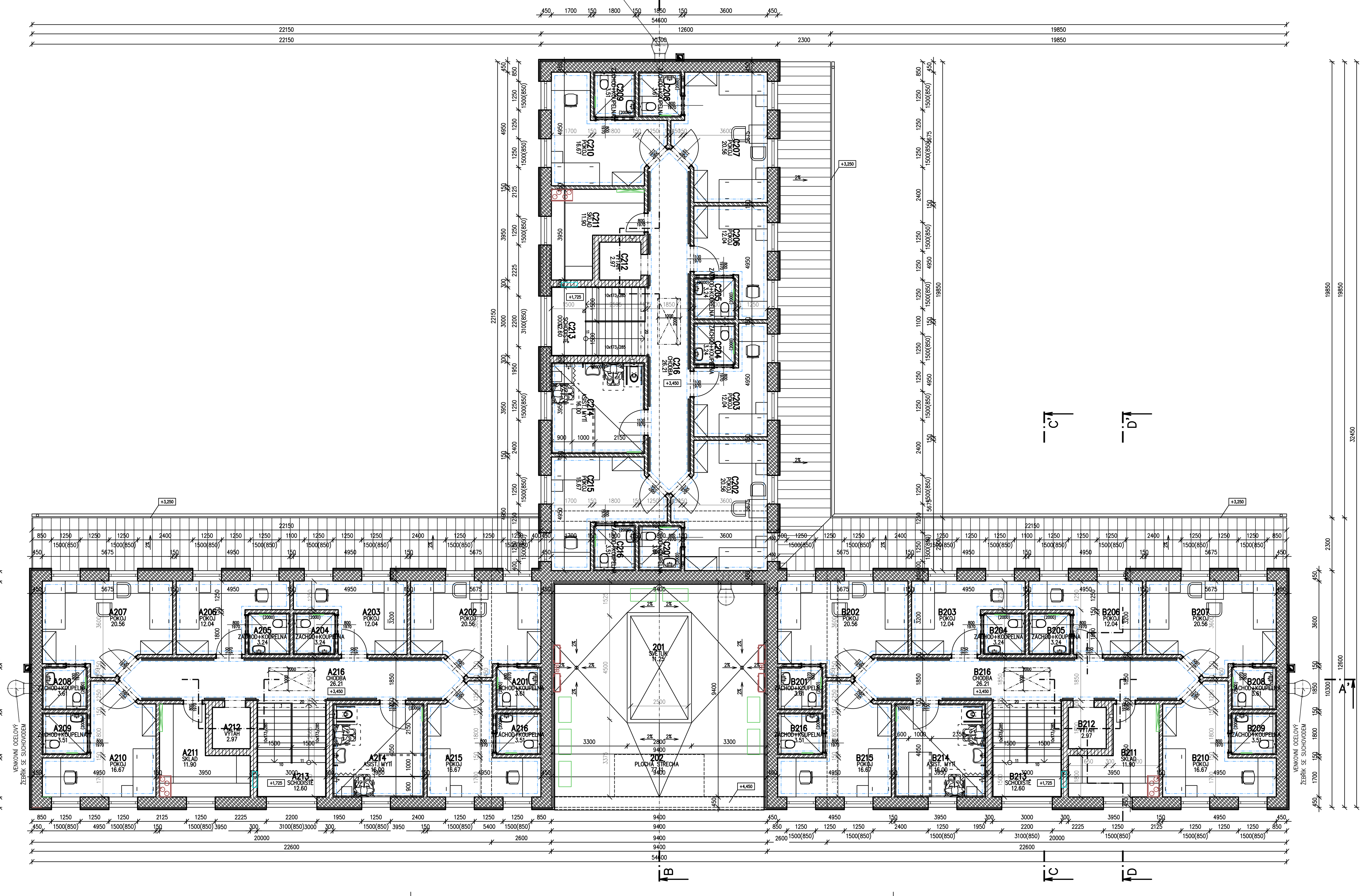

Tabulka místností

Číslo	Jméno	Plocha [m²]	Podlaha	Stěny	Strop	Výška [m]
201	SVĚTLÍK	11,25	OBLOUKOVÉ POLYKARBONÁTOVÉ ZASKLENÍ	–	–	0
202	PLOCHÁ STŘECHA	77,11	FÓLIE Z PVC-P URČENÁ K MECHANICKÉMU KOTVENÍ, HYDROIZOLAČNÍ VRSTVA	KOMPLETNÍ ZATEPLOVACÍ SYSTÉM (TEPELNÁ IZOLACE Z MINERÁLNÍ VATY, HMOŽDINKY, SILIKONOVÁ PASTOVITÁ PROBARVENÁ OMÍTKA)	–	0
A201	ZÁCHOD+KOUPELNA	3,61	HOMOGENNÍ PODLAHOVÝ VINYL S POVRCHOVÝM PROTISKLUZNÝM VSYPEM, SOUČ. SMYKOVÉHO TŘENÍ MIN 0,5, PROTISKLUZNOST R10, ZVUKOVÁ IZOLACE 5dB, ODOLNOST VŮČI POJEZDU, VHODNÉ PRO PODLAHOVÉ VYTÁPĚNÍ + VYTAHOVANÝ SOKL (V=100 MM)	VÁPENOCEMENTOVÁ OMÍTKA + ŠTUKOVÁ OMÍTKA + VNITŘNÍ MALBA + KERAMICKÝ OBKLAD V=2,0 M)	STROPNÍ ŽELEZOBETONOVÉ PŘEDPJATÉ PANELY + SÁDROKARTONOVÝ PODHLED	2,6
A202	POKOJ	20,56	HOMOGENNÍ PODLAHOVÝ VINYL S POVRCHOVÝM PROTISKLUZNÝM VSYPEM, SOUČ. SMYKOVÉHO TŘENÍ MIN 0,5, PROTISKLUZNOST R10, ZVUKOVÁ IZOLACE 5dB, ODOLNOST VŮČI POJEZDU, VHODNÉ PRO PODLAHOVÉ VYTÁPĚNÍ + VYTAHOVANÝ SOKL (V=100 MM)	VÁPENOCEMENTOVÁ OMÍTKA + ŠTUKOVÁ OMÍTKA + VNITŘNÍ MALBA	STROPNÍ ŽELEZOBETONOVÉ PŘEDPJATÉ PANELY + SÁDROKARTONOVÝ / KAZETOVÝ PODHLED	2,85
A203	POKOJ	12,04	HOMOGENNÍ PODLAHOVÝ VINYL S POVRCHOVÝM PROTISKLUZNÝM VSYPEM, SOUČ. SMYKOVÉHO TŘENÍ MIN 0,5, PROTISKLUZNOST R10, ZVUKOVÁ IZOLACE 5dB, ODOLNOST VŮČI POJEZDU, VHODNÉ PRO PODLAHOVÉ VYTÁPĚNÍ + VYTAHOVANÝ SOKL (V=100 MM)	VÁPENOCEMENTOVÁ OMÍTKA + ŠTUKOVÁ OMÍTKA + VNITŘNÍ MALBA	STROPNÍ ŽELEZOBETONOVÉ PŘEDPJATÉ PANELY + SÁDROKARTONOVÝ / KAZETOVÝ PODHLED	2,85
A204	ZÁCHOD+KOUPELNA	3,24	HOMOGENNÍ PODLAHOVÝ VINYL S POVRCHOVÝM PROTISKLUZNÝM VSYPEM, SOUČ. SMYKOVÉHO TŘENÍ MIN 0,5, PROTISKLUZNOST R10, ZVUKOVÁ IZOLACE 5dB, ODOLNOST VŮČI POJEZDU, VHODNÉ PRO PODLAHOVÉ VYTÁPĚNÍ + VYTAHOVANÝ SOKL (V=100 MM)	VÁPENOCEMENTOVÁ OMÍTKA + ŠTUKOVÁ OMÍTKA + VNITŘNÍ MALBA + KERAMICKÝ OBKLAD V=2,0 M)	STROPNÍ ŽELEZOBETONOVÉ PŘEDPJATÉ PANELY + SÁDROKARTONOVÝ PODHLED	2,6
A205	ZÁCHOD+KOUPELNA	3,24	HOMOGENNÍ PODLAHOVÝ VINYL S POVRCHOVÝM PROTISKLUZNÝM VSYPEM, SOUČ. SMYKOVÉHO TŘENÍ MIN 0,5, PROTISKLUZNOST R10, ZVUKOVÁ IZOLACE 5dB, ODOLNOST VŮČI POJEZDU, VHODNÉ PRO PODLAHOVÉ VYTÁPĚNÍ + VYTAHOVANÝ SOKL (V=100 MM)	VÁPENOCEMENTOVÁ OMÍTKA + ŠTUKOVÁ OMÍTKA + VNITŘNÍ MALBA + KERAMICKÝ OBKLAD V=2,0 M)	STROPNÍ ŽELEZOBETONOVÉ PŘEDPJATÉ PANELY + SÁDROKARTONOVÝ PODHLED	2,6
A206	POKOJ	12,04	HOMOGENNÍ PODLAHOVÝ VINYL S POVRCHOVÝM PROTISKLUZNÝM VSYPEM, SOUČ. SMYKOVÉHO TŘENÍ MIN 0,5, PROTISKLUZNOST R10, ZVUKOVÁ IZOLACE 5dB, ODOLNOST VŮČI POJEZDU, VHODNÉ PRO PODLAHOVÉ VYTÁPĚNÍ + VYTAHOVANÝ SOKL (V=100 MM)	VÁPENOCEMENTOVÁ OMÍTKA + ŠTUKOVÁ OMÍTKA + VNITŘNÍ MALBA	STROPNÍ ŽELEZOBETONOVÉ PŘEDPJATÉ PANELY + SÁDROKARTONOVÝ / KAZETOVÝ PODHLED	2,85
A207	POKOJ	20,56	HOMOGENNÍ PODLAHOVÝ VINYL S POVRCHOVÝM PROTISKLUZNÝM VSYPEM, SOUČ. SMYKOVÉHO TŘENÍ MIN 0,5, PROTISKLUZNOST R10, ZVUKOVÁ IZOLACE 5dB, ODOLNOST VŮČI POJEZDU, VHODNÉ PRO PODLAHOVÉ VYTÁPĚNÍ + VYTAHOVANÝ SOKL (V=100 MM)	VÁPENOCEMENTOVÁ OMÍTKA + ŠTUKOVÁ OMÍTKA + VNITŘNÍ MALBA	STROPNÍ ŽELEZOBETONOVÉ PŘEDPJATÉ PANELY + SÁDROKARTONOVÝ / KAZETOVÝ PODHLED	2,85
A208	ZÁCHOD+KOUPELNA	3,61	HOMOGENNÍ PODLAHOVÝ VINYL S POVRCHOVÝM PROTISKLUZNÝM VSYPEM, SOUČ. SMYKOVÉHO TŘENÍ MIN 0,5, PROTISKLUZNOST R10, ZVUKOVÁ IZOLACE 5dB, ODOLNOST VŮČI POJEZDU, VHODNÉ PRO PODLAHOVÉ VYTÁPĚNÍ + VYTAHOVANÝ SOKL (V=100 MM)	VÁPENOCEMENTOVÁ OMÍTKA + ŠTUKOVÁ OMÍTKA + VNITŘNÍ MALBA + KERAMICKÝ OBKLAD V=2,0 M)	STROPNÍ ŽELEZOBETONOVÉ PŘEDPJATÉ PANELY + SÁDROKARTONOVÝ PODHLED	2,6
A209	ZÁCHOD+KOUPELNA	3,51	HOMOGENNÍ PODLAHOVÝ VINYL S POVRCHOVÝM PROTISKLUZNÝM VSYPEM, SOUČ. SMYKOVÉHO TŘENÍ MIN 0,5, PROTISKLUZNOST R10, ZVUKOVÁ IZOLACE 5dB, ODOLNOST VŮČI POJEZDU, VHODNÉ PRO PODLAHOVÉ VYTÁPĚNÍ + VYTAHOVANÝ SOKL (V=100 MM)	VÁPENOCEMENTOVÁ OMÍTKA + ŠTUKOVÁ OMÍTKA + VNITŘNÍ MALBA + KERAMICKÝ OBKLAD V=2,0 M)	STROPNÍ ŽELEZOBETONOVÉ PŘEDPJATÉ PANELY + SÁDROKARTONOVÝ PODHLED	2,6
A210	POKOJ	16,67	HOMOGENNÍ PODLAHOVÝ VINYL S POVRCHOVÝM PROTISKLUZNÝM VSYPEM, SOUČ. SMYKOVÉHO TŘENÍ MIN 0,5, PROTISKLUZNOST R10, ZVUKOVÁ IZOLACE 5dB, ODOLNOST VŮČI POJEZDU, VHODNÉ PRO PODLAHOVÉ VYTÁPĚNÍ + VYTAHOVANÝ SOKL (V=100 MM)	VÁPENOCEMENTOVÁ OMÍTKA + ŠTUKOVÁ OMÍTKA + VNITŘNÍ MALBA	STROPNÍ ŽELEZOBETONOVÉ PŘEDPJATÉ PANELY + SÁDROKARTONOVÝ / KAZETOVÝ PODHLED	2,85
A211	SKLAD	11,9	HOMOGENNÍ PODLAHOVÝ VINYL S POVRCHOVÝM PROTISKLUZNÝM VSYPEM, SOUČ. SMYKOVÉHO TŘENÍ MIN 0,5, PROTISKLUZNOST R10, ZVUKOVÁ IZOLACE 5dB, ODOLNOST VŮČI POJEZDU, VHODNÉ PRO PODLAHOVÉ VYTÁPĚNÍ + VYTAHOVANÝ SOKL (V=100 MM)	VÁPENOCEMENTOVÁ OMÍTKA + ŠTUKOVÁ OMÍTKA + VNITŘNÍ MALBA	STROPNÍ ŽELEZOBETONOVÉ PŘEDPJATÉ PANELY + SÁDROKARTONOVÝ / KAZETOVÝ PODHLED	2,6
A212	VÝTAH	2,97	HOMOGENNÍ PODLAHOVÝ VINYL S POVRCHOVÝM PROTISKLUZNÝM VSYPEM, SOUČ. SMYKOVÉHO TŘENÍ MIN 0,5, PROTISKLUZNOST R10, ZVUKOVÁ IZOLACE 5dB, ODOLNOST VŮČI POJEZDU, VHODNÉ PRO PODLAHOVÉ VYTÁPĚNÍ + VYTAHOVANÝ SOKL (V=100 MM)	VÁPENOCEMENTOVÁ OMÍTKA + ŠTUKOVÁ OMÍTKA + VNITŘNÍ MALBA	STROPNÍ ŽELEZOBETONOVÉ PŘEDPJATÉ PANELY + SÁDROKARTONOVÝ / KAZETOVÝ PODHLED	0
A213	SCHODIŠTĚ	12,6	KERAMICKÁ DLAŽBA DO INTERIÉRU, ROZMĚR 300x300x9 MM, PROTISKLUZNOST R9, MIN. SOUČ. TŘENÍ 0,5, DLAŽDICE SLINUTÁ, NEGLAZOVANÁ VČ. SPÁROVACÍ HMOTY	VÁPENOCEMENTOVÁ OMÍTKA + ŠTUKOVÁ OMÍTKA + VNITŘNÍ MALBA	STROPNÍ ŽELEZOBETONOVÉ PŘEDPJATÉ PANELY + SÁDROKARTONOVÝ PODHLED	4,6
A214	ASIST. MYTÍ	16	HOMOGENNÍ PODLAHOVÝ VINYL S POVRCHOVÝM PROTISKLUZNÝM VSYPEM, SOUČ. SMYKOVÉHO TŘENÍ MIN 0,5, PROTISKLUZNOST R10, ZVUKOVÁ IZOLACE 5dB, ODOLNOST VŮČI POJEZDU, VHODNÉ PRO PODLAHOVÉ VYTÁPĚNÍ + VYTAHOVANÝ SOKL (V=100 MM)	VÁPENOCEMENTOVÁ OMÍTKA + ŠTUKOVÁ OMÍTKA + VNITŘNÍ MALBA + KERAMICKÝ OBKLAD V=2,0 M)	STROPNÍ ŽELEZOBETONOVÉ PŘEDPJATÉ PANELY + SÁDROKARTONOVÝ PODHLED	2,6
A215	POKOJ	16,67	HOMOGENNÍ PODLAHOVÝ VINYL S POVRCHOVÝM PROTISKLUZNÝM VSYPEM, SOUČ. SMYKOVÉHO TŘENÍ MIN 0,5, PROTISKLUZNOST R10, ZVUKOVÁ IZOLACE 5dB, ODOLNOST VŮČI POJEZDU, VHODNÉ PRO PODLAHOVÉ VYTÁPĚNÍ + VYTAHOVANÝ SOKL (V=100 MM)	VÁPENOCEMENTOVÁ OMÍTKA + ŠTUKOVÁ OMÍTKA + VNITŘNÍ MALBA	STROPNÍ ŽELEZOBETONOVÉ PŘEDPJATÉ PANELY + SÁDROKARTONOVÝ / KAZETOVÝ PODHLED	2,85
A216	CHODBA	26,21	HOMOGENNÍ PODLAHOVÝ VINYL S POVRCHOVÝM PROTISKLUZNÝM VSYPEM, SOUČ. SMYKOVÉHO TŘENÍ MIN 0,5, PROTISKLUZNOST R10, ZVUKOVÁ IZOLACE 5dB, ODOLNOST VŮČI POJEZDU, VHODNÉ PRO PODLAHOVÉ VYTÁPĚNÍ + VYTAHOVANÝ SOKL (V=100 MM)	VÁPENOCEMENTOVÁ OMÍTKA + ŠTUKOVÁ OMÍTKA + VNITŘNÍ MALBA	STROPNÍ ŽELEZOBETONOVÉ PŘEDPJATÉ PANELY + SÁDROKARTONOVÝ PODHLED S POŽÁRNÍ ODOLNOSTÍ EI 30 MIN (Z OBOU STRAN)	2,6
A216	ZÁCHOD+KOUPELNA	3,51	HOMOGENNÍ PODLAHOVÝ VINYL S POVRCHOVÝM PROTISKLUZNÝM VSYPEM, SOUČ. SMYKOVÉHO TŘENÍ MIN 0,5, PROTISKLUZNOST R10, ZVUKOVÁ IZOLACE 5dB, ODOLNOST VŮČI POJEZDU, VHODNÉ PRO PODLAHOVÉ VYTÁPĚNÍ + VYTAHOVANÝ SOKL (V=100 MM)	VÁPENOCEMENTOVÁ OMÍTKA + ŠTUKOVÁ OMÍTKA + VNITŘNÍ MALBA + KERAMICKÝ OBKLAD V=2,0 M)	STROPNÍ ŽELEZOBETONOVÉ PŘEDPJATÉ PANELY + SÁDROKARTONOVÝ PODHLED	2,6
B201	ZÁCHOD+KOUPELNA	3,61	HOMOGENNÍ PODLAHOVÝ VINYL S POVRCHOVÝM PROTISKLUZNÝM VSYPEM, SOUČ. SMYKOVÉHO TŘENÍ MIN 0,5, PROTISKLUZNOST R10, ZVUKOVÁ IZOLACE 5dB, ODOLNOST VŮČI POJEZDU, VHODNÉ PRO PODLAHOVÉ VYTÁPĚNÍ + VYTAHOVANÝ SOKL (V=100 MM)	VÁPENOCEMENTOVÁ OMÍTKA + ŠTUKOVÁ OMÍTKA + VNITŘNÍ MALBA + KERAMICKÝ OBKLAD V=2,0 M)	STROPNÍ ŽELEZOBETONOVÉ PŘEDPJATÉ PANELY + SÁDROKARTONOVÝ PODHLED	2,6
B202	POKOJ	20,56	HOMOGENNÍ PODLAHOVÝ VINYL S POVRCHOVÝM PROTISKLUZNÝM VSYPEM, SOUČ. SMYKOVÉHO TŘENÍ MIN 0,5, PROTISKLUZNOST R10, ZVUKOVÁ IZOLACE 5dB, ODOLNOST VŮČI POJEZDU, VHODNÉ PRO PODLAHOVÉ VYTÁPĚNÍ + VYTAHOVANÝ SOKL (V=100 MM)	VÁPENOCEMENTOVÁ OMÍTKA + ŠTUKOVÁ OMÍTKA + VNITŘNÍ MALBA	STROPNÍ ŽELEZOBETONOVÉ PŘEDPJATÉ PANELY + SÁDROKARTONOVÝ / KAZETOVÝ PODHLED	2,85
B203	POKOJ	12,04	HOMOGENNÍ PODLAHOVÝ VINYL S POVRCHOVÝM PROTISKLUZNÝM VSYPEM, SOUČ. SMYKOVÉHO TŘENÍ MIN 0,5, PROTISKLUZNOST R10, ZVUKOVÁ IZOLACE 5dB, ODOLNOST VŮČI POJEZDU, VHODNÉ PRO PODLAHOVÉ VYTÁPĚNÍ + VYTAHOVANÝ SOKL (V=100 MM)	VÁPENOCEMENTOVÁ OMÍTKA + ŠTUKOVÁ OMÍTKA + VNITŘNÍ MALBA	STROPNÍ ŽELEZOBETONOVÉ PŘEDPJATÉ PANELY + SÁDROKARTONOVÝ / KAZETOVÝ PODHLED	2,85
B204	ZÁCHOD+KOUPELNA	3,24	HOMOGENNÍ PODLAHOVÝ VINYL S POVRCHOVÝM PROTISKLUZNÝM VSYPEM, SOUČ. SMYKOVÉHO TŘENÍ MIN 0,5, PROTISKLUZNOST R10, ZVUKOVÁ IZOLACE 5dB, ODOLNOST VŮČI POJEZDU, VHODNÉ PRO PODLAHOVÉ VYTÁPĚNÍ + VYTAHOVANÝ SOKL (V=100 MM)	VÁPENOCEMENTOVÁ OMÍTKA + ŠTUKOVÁ OMÍTKA + VNITŘNÍ MALBA + KERAMICKÝ OBKLAD V=2,0 M)	STROPNÍ ŽELEZOBETONOVÉ PŘEDPJATÉ PANELY + SÁDROKARTONOVÝ PODHLED	2,6
B205	ZÁCHOD+KOUPELNA	3,24	HOMOGENNÍ PODLAHOVÝ VINYL S POVRCHOVÝM PROTISKLUZNÝM VSYPEM, SOUČ. SMYKOVÉHO TŘENÍ MIN 0,5, PROTISKLUZNOST R10, ZVUKOVÁ IZOLACE 5dB, ODOLNOST VŮČI POJEZDU, VHODNÉ PRO PODLAHOVÉ VYTÁPĚNÍ + VYTAHOVANÝ SOKL (V=100 MM)	VÁPENOCEMENTOVÁ OMÍTKA + ŠTUKOVÁ OMÍTKA + VNITŘNÍ MALBA + KERAMICKÝ OBKLAD V=2,0 M)	STROPNÍ ŽELEZOBETONOVÉ PŘEDPJATÉ PANELY + SÁDROKARTONOVÝ PODHLED	2,6
B206	POKOJ	12,04	HOMOGENNÍ PODLAHOVÝ VINYL S POVRCHOVÝM PROTISKLUZNÝM VSYPEM, SOUČ. SMYKOVÉHO TŘENÍ MIN 0,5, PROTISKLUZNOST R10, ZVUKOVÁ IZOLACE 5dB, ODOLNOST VŮČI POJEZDU, VHODNÉ PRO PODLAHOVÉ VYTÁPĚNÍ + VYTAHOVANÝ SOKL (V=100 MM)	VÁPENOCEMENTOVÁ OMÍTKA + ŠTUKOVÁ OMÍTKA + VNITŘNÍ MALBA	STROPNÍ ŽELEZOBETONOVÉ PŘEDPJATÉ PANELY + SÁDROKARTONOVÝ / KAZETOVÝ PODHLED	2,85
B207	POKOJ	20,56	HOMOGENNÍ PODLAHOVÝ VINYL S POVRCHOVÝM PROTISKLUZNÝM VSYPEM, SOUČ. SMYKOVÉHO TŘENÍ MIN 0,5, PROTISKLUZNOST R10, ZVUKOVÁ IZOLACE 5dB, ODOLNOST VŮČI POJEZDU, VHODNÉ PRO PODLAHOVÉ VYTÁPĚNÍ + VYTAHOVANÝ SOKL (V=100 MM)	VÁPENOCEMENTOVÁ OMÍTKA + ŠTUKOVÁ OMÍTKA + VNITŘNÍ MALBA	STROPNÍ ŽELEZOBETONOVÉ PŘEDPJATÉ PANELY + SÁDROKARTONOVÝ / KAZETOVÝ PODHLED	2,85
B208	ZÁCHOD+KOUPELNA	3,61	HOMOGENNÍ PODLAHOVÝ VINYL S POVRCHOVÝM PROTISKLUZNÝM VSYPEM, SOUČ. SMYKOVÉHO TŘENÍ MIN 0,5, PROTISKLUZNOST R10, ZVUKOVÁ IZOLACE 5dB, ODOLNOST VŮČI POJEZDU, VHODNÉ PRO PODLAHOVÉ VYTÁPĚNÍ + VYTAHOVANÝ SOKL (V=100 MM)	VÁPENOCEMENTOVÁ OMÍTKA + ŠTUKOVÁ OMÍTKA + VNITŘNÍ MALBA + KERAMICKÝ OBKLAD V=2,0 M)	STROPNÍ ŽELEZOBETONOVÉ PŘEDPJATÉ PANELY + SÁDROKARTONOVÝ PODHLED	2,6
B209	ZÁCHOD+KOUPELNA	3,51	HOMOGENNÍ PODLAHOVÝ VINYL S POVRCHOVÝM PROTISKLUZNÝM VSYPEM, SOUČ. SMYKOVÉHO TŘENÍ MIN 0,5, PROTISKLUZNOST R10, ZVUKOVÁ IZOLACE 5dB, ODOLNOST VŮČI POJEZDU, VHODNÉ PRO PODLAHOVÉ VYTÁPĚNÍ + VYTAHOVANÝ SOKL (V=100 MM)	VÁPENOCEMENTOVÁ OMÍTKA + ŠTUKOVÁ OMÍTKA + VNITŘNÍ MALBA + KERAMICKÝ OBKLAD V=2,0 M)	STROPNÍ ŽELEZOBETONOVÉ PŘEDPJATÉ PANELY + SÁDROKARTONOVÝ PODHLED	2,6
B210	POKOJ	16,67	HOMOGENNÍ PODLAHOVÝ VINYL S POVRCHOVÝM PROTISKLUZNÝM VSYPEM, SOUČ. SMYKOVÉHO TŘENÍ MIN 0,5, PROTISKLUZNOST R10, ZVUKOVÁ IZOLACE 5dB, ODOLNOST VŮČI POJEZDU, VHODNÉ PRO PODLAHOVÉ VYTÁPĚNÍ + VYTAHOVANÝ SOKL (V=100 MM)	VÁPENOCEMENTOVÁ OMÍTKA + ŠTUKOVÁ OMÍTKA + VNITŘNÍ MALBA	STROPNÍ ŽELEZOBETONOVÉ PŘEDPJATÉ PANELY + SÁDROKARTONOVÝ / KAZETOVÝ PODHLED	2,85
B211	SKLAD	11,9	HOMOGENNÍ PODLAHOVÝ VINYL S POVRCHOVÝM PROTISKLUZNÝM VSYPEM, SOUČ. SMYKOVÉHO TŘENÍ MIN 0,5, PROTISKLUZNOST R10, ZVUKOVÁ IZOLACE 5dB, ODOLNOST VŮČI POJEZDU, VHODNÉ PRO PODLAHOVÉ VYTÁPĚNÍ + VYTAHOVANÝ SOKL (V=100 MM)	VÁPENOCEMENTOVÁ OMÍTKA + ŠTUKOVÁ OMÍTKA + VNITŘNÍ MALBA	STROPNÍ ŽELEZOBETONOVÉ PŘEDPJATÉ PANELY + SÁDROKARTONOVÝ / KAZETOVÝ PODHLED	2,6
B212	VÝTAH	2,97	HOMOGENNÍ PODLAHOVÝ VINYL S POVRCHOVÝM PROTISKLUZNÝM VSYPEM, SOUČ. SMYKOVÉHO TŘENÍ MIN 0,5, PROTISKLUZNOST R10, ZVUKOVÁ IZOLACE 5dB, ODOLNOST VŮČI POJEZDU, VHODNÉ PRO PODLAHOVÉ VYTÁPĚNÍ + VYTAHOVANÝ SOKL (V=100 MM)	VÁPENOCEMENTOVÁ OMÍTKA + ŠTUKOVÁ OMÍTKA + VNITŘNÍ MALBA	STROPNÍ ŽELEZOBETONOVÉ PŘEDPJATÉ PANELY	0
B213	SCHODIŠTĚ	12,6	KERAMICKÁ DLAŽBA DO INTERIÉRU, ROZMĚR 300x300x9 MM, PROTISKLUZNOST R9, MIN. SOUČ. TŘENÍ 0,5, DLAŽDICE SLINUTÁ, NEGLAZOVANÁ VČ. SPÁROVACÍ HMOTY	VÁPENOCEMENTOVÁ OMÍTKA + ŠTUKOVÁ OMÍTKA + VNITŘNÍ MALBA	STROPNÍ ŽELEZOBETONOVÉ PŘEDPJATÉ PANELY + SÁDROKARTONOVÝ PODHLED	4,6
B214	ASIST. MYTÍ	16	HOMOGENNÍ PODLAHOVÝ VINYL S POVRCHOVÝM PROTISKLUZNÝM VSYPEM, SOUČ. SMYKOVÉHO TŘENÍ MIN 0,5, PROTISKLUZNOST R10, ZVUKOVÁ IZOLACE 5dB, ODOLNOST VŮČI POJEZDU, VHODNÉ PRO PODLAHOVÉ VYTÁPĚNÍ + VYTAHOVANÝ SOKL (V=100 MM)	VÁPENOCEMENTOVÁ OMÍTKA + ŠTUKOVÁ OMÍTKA + VNITŘNÍ MALBA + KERAMICKÝ OBKLAD V=2,0 M)	STROPNÍ ŽELEZOBETONOVÉ PŘEDPJATÉ PANELY + SÁDROKARTONOVÝ PODHLED	2,6
B215	POKOJ	16,67	HOMOGENNÍ PODLAHOVÝ VINYL S POVRCHOVÝM PROTISKLUZNÝM VSYPEM, SOUČ. SMYKOVÉHO TŘENÍ MIN 0,5, PROTISKLUZNOST R10, ZVUKOVÁ IZOLACE 5dB, ODOLNOST VŮČI POJEZDU, VHODNÉ PRO PODLAHOVÉ VYTÁPĚNÍ + VYTAHOVANÝ SOKL (V=100 MM)	VÁPENOCEMENTOVÁ OMÍTKA + ŠTUKOVÁ OMÍTKA + VNITŘNÍ MALBA	STROPNÍ ŽELEZOBETONOVÉ PŘEDPJATÉ PANELY + SÁDROKARTONOVÝ / KAZETOVÝ PODHLED	2,6
B216	CHODBA	26,21	HOMOGENNÍ PODLAHOVÝ VINYL S POVRCHOVÝM PROTISKLUZNÝM VSYPEM, SOUČ. SMYKOVÉHO TŘENÍ MIN 0,5, PROTISKLUZNOST R10, ZVUKOVÁ IZOLACE 5dB, ODOLNOST VŮČI POJEZDU, VHODNÉ PRO PODLAHOVÉ VYTÁPĚNÍ + VYTAHOVANÝ SOKL (V=100 MM)	VÁPENOCEMENTOVÁ OMÍTKA + ŠTUKOVÁ OMÍTKA + VNITŘNÍ MALBA	STROPNÍ ŽELEZOBETONOVÉ PŘEDPJATÉ PANELY + SÁDROKARTONOVÝ PODHLED S POŽÁRNÍ ODOLNOSTÍ EI 30 MIN (Z OBOU STRAN)	2,6
B216	ZÁCHOD+KOUPELNA	3,51	HOMOGENNÍ PODLAHOVÝ VINYL S POVRCHOVÝM PROTISKLUZNÝM VSYPEM, SOUČ. SMYKOVÉHO TŘENÍ MIN 0,5, PROTISKLUZNOST R10, ZVUKOVÁ IZOLACE 5dB, ODOLNOST VŮČI POJEZDU, VHODNÉ PRO PODLAHOVÉ VYTÁPĚNÍ + VYTAHOVANÝ SOKL (V=100 MM)	VÁPENOCEMENTOVÁ OMÍTKA + ŠTUKOVÁ OMÍTKA + VNITŘNÍ MALBA + KERAMICKÝ OBKLAD V=2,0 M)	STROPNÍ ŽELEZOBETONOVÉ PŘEDPJATÉ PANELY + SÁDROKARTONOVÝ PODHLED	2,6
C201	ZÁCHOD+KOUPELNA	3,61	HOMOGENNÍ PODLAHOVÝ VINYL S POVRCHOVÝM PROTISKLUZNÝM VSYPEM, SOUČ. SMYKOVÉHO TŘENÍ MIN 0,5, PROTISKLUZNOST R10, ZVUKOVÁ IZOLACE 5dB, ODOLNOST VŮČI POJEZDU, VHODNÉ PRO PODLAHOVÉ VYTÁPĚNÍ + VYTAHOVANÝ SOKL (V=100 MM)	VÁPENOCEMENTOVÁ OMÍTKA + ŠTUKOVÁ OMÍTKA + VNITŘNÍ MALBA + KERAMICKÝ OBKLAD V=2,0 M)	STROPNÍ ŽELEZOBETONOVÉ PŘEDPJATÉ PANELY + SÁDROKARTONOVÝ PODHLED	2,6
C202	POKOJ	20,56	HOMOGENNÍ PODLAHOVÝ VINYL S POVRCHOVÝM PROTISKLUZNÝM VSYPEM, SOUČ. SMYKOVÉHO TŘENÍ MIN 0,5, PROTISKLUZNOST R10, ZVUKOVÁ IZOLACE 5dB, ODOLNOST VŮČI POJEZDU, VHODNÉ PRO PODLAHOVÉ VYTÁPĚNÍ + VYTAHOVANÝ SOKL (V=100 MM)	VÁPENOCEMENTOVÁ OMÍTKA + ŠTUKOVÁ OMÍTKA + VNITŘNÍ MALBA	STROPNÍ ŽELEZOBETONOVÉ PŘEDPJATÉ PANELY + SÁDROKARTONOVÝ / KAZETOVÝ PODHLED	2,6
C203	POKOJ	12,04	HOMOGENNÍ PODLAHOVÝ VINYL S POVRCHOVÝM PROTISKLUZNÝM VSYPEM, SOUČ. SMYKOVÉHO TŘENÍ MIN 0,5, PROTISKLUZNOST R10, ZVUKOVÁ IZOLACE 5dB, ODOLNOST VŮČI POJEZDU, VHODNÉ PRO PODLAHOVÉ VYTÁPĚNÍ + VYTAHOVANÝ SOKL (V=100 MM)	VÁPENOCEMENTOVÁ OMÍTKA + ŠTUKOVÁ OMÍTKA + VNITŘNÍ MALBA	STROPNÍ ŽELEZOBETONOVÉ PŘEDPJATÉ PANELY + SÁDROKARTONOVÝ / KAZETOVÝ PODHLED	2,6
C204	ZÁCHOD+KOUPELNA	3,24	HOMOGENNÍ PODLAHOVÝ VINYL S POVRCHOVÝM PROTISKLUZNÝM VSYPEM, SOUČ. SMYKOVÉHO TŘENÍ MIN 0,5, PROTISKLUZNOST R10, ZVUKOVÁ IZOLACE 5dB, ODOLNOST VŮČI POJEZDU, VHODNÉ PRO PODLAHOVÉ VYTÁPĚNÍ + VYTAHOVANÝ SOKL (V=100 MM)	VÁPENOCEMENTOVÁ OMÍTKA + ŠTUKOVÁ OMÍTKA + VNITŘNÍ MALBA + KERAMICKÝ OBKLAD V=2,0 M)	STROPNÍ ŽELEZOBETONOVÉ PŘEDPJATÉ PANELY + SÁDROKARTONOVÝ PODHLED	2,6
C205	ZÁCHOD+KOUPELNA	3,24	HOMOGENNÍ PODLAHOVÝ VINYL S POVRCHOVÝM PROTISKLUZNÝM VSYPEM, SOUČ. SMYKOVÉHO TŘENÍ MIN 0,5, PROTISKLUZNOST R10, ZVUKOVÁ IZOLACE 5dB, ODOLNOST VŮČI POJEZDU, VHODNÉ PRO PODLAHOVÉ VYTÁPĚNÍ + VYTAHOVANÝ SOKL (V=100 MM)	VÁPENOCEMENTOVÁ OMÍTKA + ŠTUKOVÁ OMÍTKA + VNITŘNÍ MALBA + KERAMICKÝ OBKLAD V=2,0 M)	STROPNÍ ŽELEZOBETONOVÉ PŘEDPJATÉ PANELY + SÁDROKARTONOVÝ PODHLED	2,6
C206	POKOJ	12,04	HOMOGENNÍ PODLAHOVÝ VINYL S POVRCHOVÝM PROTISKLUZNÝM VSYPEM, SOUČ. SMYKOVÉHO TŘENÍ MIN 0,5, PROTISKLUZNOST R10, ZVUKOVÁ IZOLACE 5dB, ODOLNOST VŮČI POJEZDU, VHODNÉ PRO PODLAHOVÉ VYTÁPĚNÍ + VYTAHOVANÝ SOKL (V=100 MM)	VÁPENOCEMENTOVÁ OMÍTKA + ŠTUKOVÁ OMÍTKA + VNITŘNÍ MALBA	STROPNÍ ŽELEZOBETONOVÉ PŘEDPJATÉ PANELY + SÁDROKARTONOVÝ / KAZETOVÝ PODHLED	2,6
C207	POKOJ	20,56	HOMOGENNÍ PODLAHOVÝ VINYL S POVRCHOVÝM PROTISKLUZNÝM VSYPEM, SOUČ. SMYKOVÉHO TŘENÍ MIN 0,5, PROTISKLUZNOST R10, ZVUKOVÁ IZOLACE 5dB, ODOLNOST VŮČI POJEZDU, VHODNÉ PRO PODLAHOVÉ VYTÁPĚNÍ + VYTAHOVANÝ SOKL (V=100 MM)	VÁPENOCEMENTOVÁ OMÍTKA + ŠTUKOVÁ OMÍTKA + VNITŘNÍ MALBA	STROPNÍ ŽELEZOBETONOVÉ PŘEDPJATÉ PANELY + SÁDROKARTONOVÝ / KAZETOVÝ PODHLED	2,6
C208	ZÁCHOD+KOUPELNA	3,61	HOMOGENNÍ PODLAHOVÝ VINYL S POVRCHOVÝM PROTISKLUZNÝM VSYPEM, SOUČ. SMYKOVÉHO TŘENÍ MIN 0,5, PROTISKLUZNOST R10, ZVUKOVÁ IZOLACE 5dB, ODOLNOST VŮČI POJEZDU, VHODNÉ PRO PODLAHOVÉ VYTÁPĚNÍ + VYTAHOVANÝ SOKL (V=100 MM)	VÁPENOCEMENTOVÁ OMÍTKA + ŠTUKOVÁ OMÍTKA + VNITŘNÍ MALBA + KERAMICKÝ OBKLAD V=2,0 M)	STROPNÍ ŽELEZOBETONOVÉ PŘEDPJATÉ PANELY + SÁDROKARTONOVÝ PODHLED	2,6
C209	ZÁCHOD+KOUPELNA	3,51	HOMOGENNÍ PODLAHOVÝ VINYL S POVRCHOVÝM PROTISKLUZNÝM VSYPEM, SOUČ. SMYKOVÉHO TŘENÍ MIN 0,5, PROTISKLUZNOST R10, ZVUKOVÁ IZOLACE 5dB, ODOLNOST VŮČI POJEZDU, VHODNÉ PRO PODLAHOVÉ VYTÁPĚNÍ + VYTAHOVANÝ SOKL (V=100 MM)	VÁPENOCEMENTOVÁ OMÍTKA + ŠTUKOVÁ OMÍTKA + VNITŘNÍ MALBA + KERAMICKÝ OBKLAD V=2,0 M)	STROPNÍ ŽELEZOBETONOVÉ PŘEDPJATÉ PANELY + SÁDROKARTONOVÝ PODHLED	2,6
C210	POKOJ	16,67	HOMOGENNÍ PODLAHOVÝ VINYL S POVRCHOVÝM PROTISKLUZNÝM VSYPEM, SOUČ. SMYKOVÉHO TŘENÍ MIN 0,5, PROTISKLUZNOST R10, ZVUKOVÁ IZOLACE 5dB, ODOLNOST VŮČI POJEZDU, VHODNÉ PRO PODLAHOVÉ VYTÁPĚNÍ + VYTAHOVANÝ SOKL (V=100 MM)	VÁPENOCEMENTOVÁ OMÍTKA + ŠTUKOVÁ OMÍTKA + VNITŘNÍ MALBA	STROPNÍ ŽELEZOBETONOVÉ PŘEDPJATÉ PANELY + SÁDROKARTONOVÝ / KAZETOVÝ PODHLED	2,6
C211	SKLAD	11,9	HOMOGENNÍ PODLAHOVÝ VINYL S POVRCHOVÝM PROTISKLUZNÝM VSYPEM, SOUČ. SMYKOVÉHO TŘENÍ MIN 0,5, PROTISKLUZNOST R10, ZVUKOVÁ IZOLACE 5dB, ODOLNOST VŮČI POJEZDU, VHODNÉ PRO PODLAHOVÉ VYTÁPĚNÍ + VYTAHOVANÝ SOKL (V=100 MM)	VÁPENOCEMENTOVÁ OMÍTKA + ŠTUKOVÁ OMÍTKA + VNITŘNÍ MALBA	STROPNÍ ŽELEZOBETONOVÉ PŘEDPJATÉ PANELY + SÁDROKARTONOVÝ / KAZETOVÝ PODHLED	2,6
C212	VÝTAH	2,97	HOMOGENNÍ PODLAHOVÝ VINYL S POVRCHOVÝM PROTISKLUZNÝM VSYPEM, SOUČ. SMYKOVÉHO TŘENÍ MIN 0,5, PROTISKLUZNOST R10, ZVUKOVÁ IZOLACE 5dB, ODOLNOST VŮČI POJEZDU, VHODNÉ PRO PODLAHOVÉ VYTÁPĚNÍ + VYTAHOVANÝ SOKL (V=100 MM)	VÁPENOCEMENTOVÁ OMÍTKA + ŠTUKOVÁ OMÍTKA + VNITŘNÍ MALBA	STROPNÍ ŽELEZOBETONOVÉ PŘEDPJATÉ PANELY	0
C213	SCHODIŠTĚ	12,6	KERAMICKÁ DLAŽBA DO INTERIÉRU, ROZMĚR 300x300x9 MM, PROTISKLUZNOST R9, MIN. SOUČ. TŘENÍ 0,5, DLAŽDICE SLINUTÁ, NEGLAZOVANÁ VČ. SPÁROVACÍ HMOTY	VÁPENOCEMENTOVÁ OMÍTKA + ŠTUKOVÁ OMÍTKA + VNITŘNÍ MALBA	STROPNÍ ŽELEZOBETONOVÉ PŘEDPJATÉ PANELY + SÁDROKARTONOVÝ PODHLED	4,6
C214	ASIST. MYTÍ	16	HOMOGENNÍ PODLAHOVÝ VINYL S POVRCHOVÝM PROTISKLUZNÝM VSYPEM, SOUČ. SMYKOVÉHO TŘENÍ MIN 0,5, PROTISKLUZNOST R10, ZVUKOVÁ IZOLACE 5dB, ODOLNOST VŮČI POJEZDU, VHODNÉ PRO PODLAHOVÉ VYTÁPĚNÍ + VYTAHOVANÝ SOKL (V=100 MM)	VÁPENOCEMENTOVÁ OMÍTKA + ŠTUKOVÁ OMÍTKA + VNITŘNÍ MALBA + KERAMICKÝ OBKLAD V=2,0 M)	STROPNÍ ŽELEZOBETONOVÉ PŘEDPJATÉ PANELY + SÁDROKARTONOVÝ PODHLED	2,6
C215	POKOJ	16,67	HOMOGENNÍ PODLAHOVÝ VINYL S POVRCHOVÝM PROTISKLUZNÝM VSYPEM, SOUČ. SMYKOVÉHO TŘENÍ MIN 0,5, PROTISKLUZNOST R10, ZVUKOVÁ IZOLACE 5dB, ODOLNOST VŮČI POJEZDU, VHODNÉ PRO PODLAHOVÉ VYTÁPĚNÍ + VYTAHOVANÝ SOKL (V=100 MM)	VÁPENOCEMENTOVÁ OMÍTKA + ŠTUKOVÁ OMÍTKA + VNITŘNÍ MALBA	STROPNÍ ŽELEZOBETONOVÉ PŘEDPJATÉ PANELY + SÁDROKARTONOVÝ / KAZETOVÝ PODHLED	2,6
C216	CHODBA	26,21	HOMOGENNÍ PODLAHOVÝ VINYL S POVRCHOVÝM PROTISKLUZNÝM VSYPEM, SOUČ. SMYKOVÉHO TŘENÍ MIN 0,5, PROTISKLUZNOST R10, ZVUKOVÁ IZOLACE 5dB, ODOLNOST VŮČI POJEZDU, VHODNÉ PRO PODLAHOVÉ VYTÁPĚNÍ + VYTAHOVANÝ SOKL (V=100 MM)	VÁPENOCEMENTOVÁ OMÍTKA + ŠTUKOVÁ OMÍTKA + VNITŘNÍ MALBA	STROPNÍ ŽELEZOBETONOVÉ PŘEDPJATÉ PANELY + SÁDROKARTONOVÝ PODHLED S POŽÁRNÍ ODOLNOSTÍ EI 30 MIN (Z OBOU STRAN)	2,6
C216	ZÁCHOD+KOUPELNA	3,51	HOMOGENNÍ PODLAHOVÝ VINYL S POVRCHOVÝM PROTISKLUZNÝM VSYPEM, SOUČ. SMYKOVÉHO TŘENÍ MIN 0,5, PROTISKLUZNOST R10, ZVUKOVÁ IZOLACE 5dB, ODOLNOST VŮČI POJEZDU, VHODNÉ PRO PODLAHOVÉ VYTÁPĚNÍ + VYTAHOVANÝ SOKL (V=100 MM)	VÁPENOCEMENTOVÁ OMÍTKA + ŠTUKOVÁ OMÍTKA + VNITŘNÍ MALBA + KERAMICKÝ OBKLAD V=2,0 M)	STROPNÍ ŽELEZOBETONOVÉ PŘEDPJATÉ PANELY + SÁDROKARTONOVÝ PODHLED	2,6

Celková plocha [m²]: 655,13

LEGENDA MATERIÁLŮ

- NOVÁ VNITŘNÍ PŘÍČKA TL. 100 MM Z BROUŠENÝCH CIHELNÝCH BLOKŮ P+D, ROZMĚRY (D/Š/V) 497x80x249 MM, PEVNOST V TLAKU P10, NA MALTU PRO TENKÉ SPÁRY (PEVNOST V TLAKU 10 N/MM2), RW=38 DB, POŽÁRNÍ ODOLNOST EI 60 DP1
- NOVÁ VNITŘNÍ PŘÍČKA TL. 150 MM Z BROUŠENÝCH CIHELNÝCH AKUSTICKÝCH BLOKŮ P+D, ROZMĚRY (D/Š/V) 497x115x249 MM, PEVNOST V TLAKU P10, NA MALTU PRO TENKÉ SPÁRY (PEVNOST V TLAKU 10 N/MM2), RW=44 DB, POŽÁRNÍ ODOLNOST EI 180 DP1
- NOVÁ VNITŘNÍ PŘÍČKA TL. 150 MM Z CIHELNÝCH BLOKŮ P+D, ROZMĚRY (D/Š/V) 497x140x238 MM, PEVNOST V TLAKU P10, NA MALTU M5, RW=44 DB, POŽÁRNÍ ODOLNOST REI 120 DP1, EI 180 DP1
- NOVÁ VNITŘNÍ ZEĎ TL. 300 MM Z BROUŠENÝCH CIHELNÝCH AKUSTICKÝCH BLOKŮ, ROZMĚRY (D/Š/V) 247X300X249 MM, PEVNOST V TLAKU P15, NA MALTU PRO TENKÉ SPÁRY (PEVNOST V TLAKU 10 N/MM2), RW=54 DB, POŽÁRNÍ ODOLNOST ZDIV REI 180 DP1
- NOVÉ OBVODOVÉ ZDIVO Z BROUŠENÝCH CIHELNÝCH BLOKŮ P+D, ROZMĚRY (D/Š/V) 248x440x249 MM, PEVNOST V TLAKU P8, NA MALTU PRO TENKÉ SPÁRY (PEVNOST V TLAKU 10 N/MM2), RW=48 DB, POŽÁRNÍ ODOLNOST REI 180 DP1 + NOVÝ KONTAKTNÍ ZATEPLOVACÍ SYSTÉM ETICS Z POLYSTYRENU EPS 70-F, TL. 100 MM (VČ. KOTEVNÍCH HMOŽDINEK, VÝZTUŽNÉ SÍŤOVINY, VRCHNÍ PROBARVENÉ TENKOVRSTVÉ OMÍTKY)
- NOVÉ PLASTOVÉ PROSKLENÉ PŘÍČKY
- NOVÉ ŽELEZOBETONOVÉ KONSTRUKCE
- NOVÁ BETONOVÁ ZÁMKOVÁ DLAŽBA
- NOVÁ STŘEŠNÍ KRYTINA NAD KORIDOREM – FÓLIE Z PVC-P URČENÁ K MECHANICKÉMU KOTVENÍ, HYDROIZOLAČNÍ VRSTVA

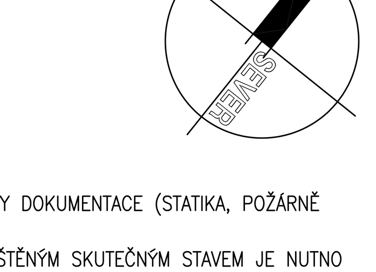

POZNÁMKA:

- ÚROVEŇ PODLAHY 1.NP ±0,000 M
- ÚROVEŇ PODLAHY 2.NP +3,450 M

- NEDÍLNOU SOUČÁSTÍ STAVEBNÍ ČÁSTI DOKUMENTACE JSOU I OSTATNÍ DÍLY DOKUMENTACE (STATIKA, POŽÁRNĚ BEZPEČNOSTNÍ ŘEŠENÍ, APOD.)
- V PŘÍPADĚ NESROVNALOSTÍ MEZI PROJEKTOVOU DOKUMENTACÍ A SE ZJIŠTĚNÝM SKUTEČNÝM STAVEM JE NUTNO KONTAKTOVAT PROJEKTANTA A ZÁLEŽITOST ŘEŠIT !!!
- V PRŮBĚHU REALIZACE STAVBY SE MOHOU OBJEVIT NOVÉ SKUTEČNOSTI, KTERÉ MOHOU OVLIVNIT PŮVODNÍ ZÁMĚR ZAPRACOVANÝ DO DOKUMENTACE A PROTO JE NUTNÉ VŠECHNY TYTO PŘÍPADNÉ ZÁLEŽITOSTI NEPRODLENĚ KONZULTOVAT S PROJEKTANTEM.
- PŘI VEŠKERÝCH BOURACÍCH PRACECH BUDE ZAJIŠTĚNO PODEPŘENÍ DOTČENÝCH NOSNÝCH KONSTRUKCÍ.
- PROSTUPY JEDNOTLIVÝCH PROFESÍ (ELEKTRO SILNOPROUD A SLABOPROUD, KANALIZACE, VODA, VYTÁPĚNÍ, VZDUCHOTECHNIKA APOD.) JE NUTNO KONZULTOVAT PŘED JEJICH PROVÁDĚNÍM
- PŘED OBJEDNÁNÍM PODLAHOVÝCH KRYTIN, KERAMICKÝCH OBKLADŮ APOD. BUDE NA ZÁKLADĚ PŘEDLOŽENÝCH VZORKŮ INVESTOREM ODSOUHLASEN TVAR, BAREVNOST, ZPŮSOB POLOŽENÍ APOD.
- VEŠKERÉ ROZMĚRY PŘEKLADŮ, OTVORŮ APOD. NUTNO PŘED OBJEDNÁNÍM OVĚŘIT PŘÍMO NA STAVBĚ
- VEŠKERÉ PROSTUPY STĚNAMI ODDĚLUJÍCÍMI RŮZNÉ POŽÁRNÍ ÚSEKY BUDOU PRO PROVEDENÍ INSTALACÍ OPATŘENY POŽÁRNÍMI UCPÁVKAMI ČI MANŽETAMI.

DATUM ZMĚNY POPIS ZMĚNY

HLAVNÍ ING. PROJEKTU	ZODP. PROJEKTANT	VYPRACOVAL	MĚŘÍTKO: 1 : 100	ZPRACOVATEL: INS spol. s r.o. projektový a inženýrský ateliér, Parkány 413, 547 01 Náchod, Tel.: 491 422 226, ins.atelier@insnachod.cz, www.insnachod.cz
LIBOR KLUBAL, DIS.	ING. PAVEL TŮMA	LIBOR KLUBAL, DIS.	FORMÁT: 14 A4	
			DATUM: 05.09.2018	

INVESTOR : KRÁLOVEHRADECKÝ KRAJ, PIVOVARSKÉ NÁMĚSTÍ 1245, 500 03 HRADEC KRÁLOVÉ

AKCE : **NOVOSTAVBA OBJEKTU "DOMKY NA KVĚTNÉ" ALBRECHTICE NAD ORLICÍ**

Na parcele: p.p.č. 141/33
Katastrální území: ALBRECHTICE NAD ORLICÍ

D – DOKUMENTACE OBJEKTU
D.1 STAVEBNÍ OBJEKTY
D.1.1 SO 01 HLAVNÍ OBJEKT
D.1.1.1 ARCHITEKTONICKO STAVEBNÍ ŘEŠENÍ

EV. Č. AKCE: 1626 31 18

PROJEKT PRO ÚZEMNÍ ROZHODNUTÍ A STAVEBNÍ POVOLENÍ — Č. PARÉ

NÁZEV PŘÍLOHY: **2. NADZEMNÍ PODLAŽÍ**

ČÍSLO PŘÍLOHY: **D. 1. 1. 1. 4**